



Perlindungan Mobil

Produk Asuransi Kendaraan Bermotor untuk kendaraan roda 4 yang dapat secara fleksibel disesuaikan dengan kebutuhan. Kualitas pelayanan adalah prioritas kami. Oleh karena itu, kami menjamin:

- ✓ Suku cadang yang diberikan pada saat perbaikan klaim adalah Asli & Baru.
- ✓ Garansi kualitas perbaikan sepanjang kendaraan masih dalam pertanggungungan LGI.

mypro.co.id

PT Lippo General Insurance Tbk berizin dan diawasi oleh Otoritas Jasa Keuangan

EBR/BU-FNW/12.2025/LLK



LUAS JAMINAN

Terdapat 2 jenis jaminan dalam produk MyCar Protection, yakni Jaminan Dasar yang bersifat wajib dan Jaminan Tambahan yang bersifat opsional.

Manfaat Jaminan untuk Keselamatan Anda :

1. Komprehensif (Kerugian Sebagian dan Kerugian Total)

Jaminan asuransi menyeluruh (Komprehensif) terhadap kendaraan Anda, baik kerugian sebagian (partial loss) ataupun kerugian total (TLO).

2. Kerugian Total Saja (Total Loss Only)

Memberikan penggantian atau perbaikan atas kerusakan yang disebabkan oleh risiko yang dijamin oleh polis, dengan syarat:

- Biaya penggantian atau biaya perbaikan lebih besar dari 75% dari harga sebenarnya;
- Hilang karena pencurian dan tidak diketemukan dalam waktu 60 hari.

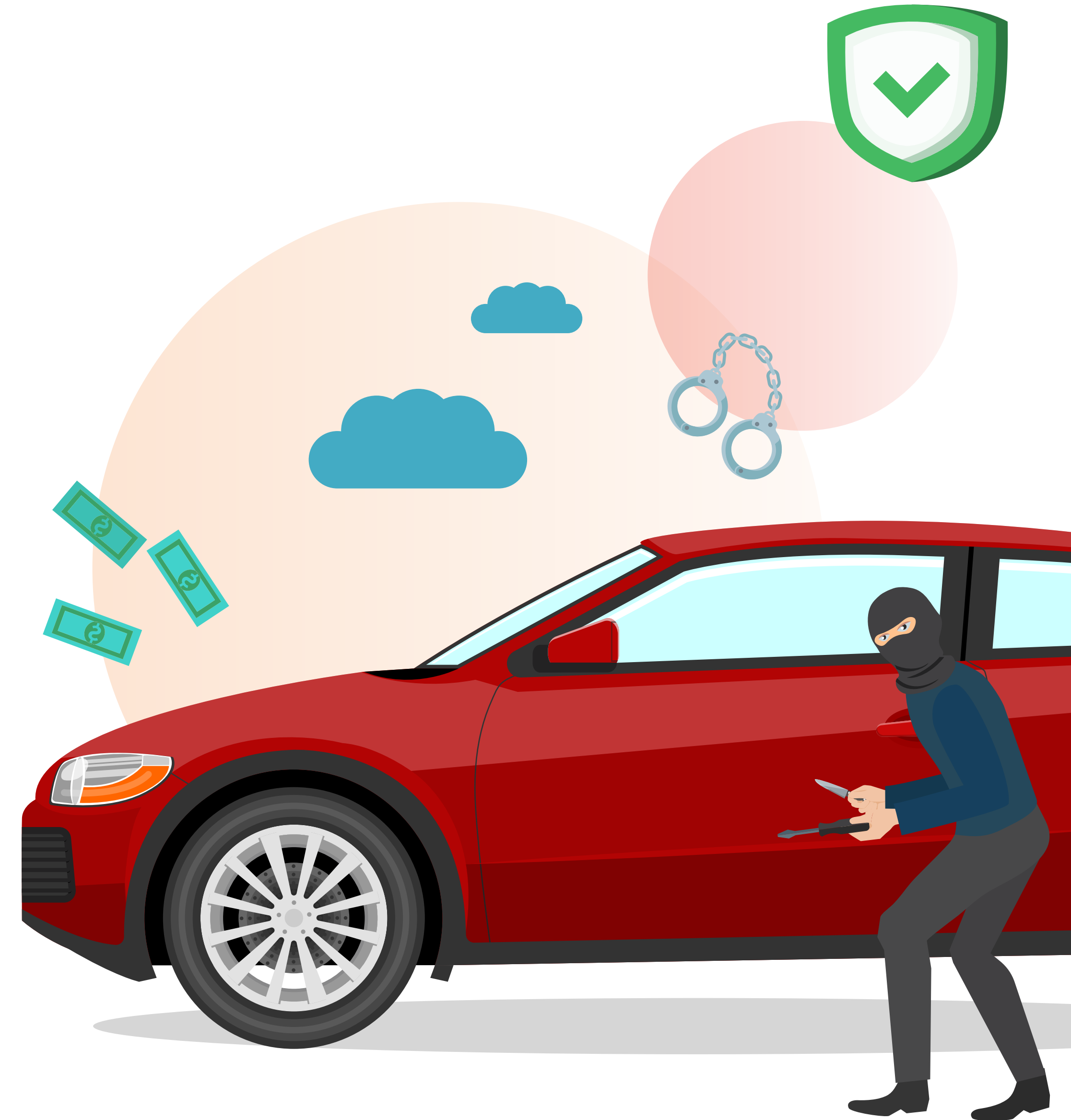

Jaminan Tambahan

- Pemogokan, Kerusakan, Huru-Hara
- Terorisme & Sabotase
- Gempa Bumi, Letusan Gunung Berapi, Tsunami
- Angin Topan, Badai, Banjir, Hujan Es, Tanah Longsor
- Tanggung Jawab Hukum Pihak Ketiga
- Kecelakaan Diri

TARIF PREMI

Tarif Premi mengikuti ketentuan dari OJK.



Awards & Achievements (2021-2024)

<p>Digital Financial Excellence Award 2024</p>  <p>Media Asuransi</p>	<p>GENERAL INSURANCE Market Leaders Award 2024</p>  <p>Media Asuransi</p>	<p>The Best Business Submission</p>  <p>Indonesia Re</p>	<p>CEDANT TERBAIK 2024 Kategori Modal > 500 M - 1 T</p>  <p>MAIPARK AWARD 2024</p>	<p>Premium Indonesia Public Company</p>  <p>Marketears</p>	<p>CEDANT TERBAIK 2023 Kategori Modal > 500 M - 1 T</p>  <p>MAIPARK AWARD 2023</p>	<p>Indonesia Best Insurance Awards 2023</p>  <p>Warta Ekonomi.co.id</p>	<p>GENERAL INSURANCE Market Leaders Award 2023</p>  <p>Media Asuransi</p>	<p>Indonesia Digital Customer Engagement Champion in Services Industry 2023</p>  <p>SWA Indonesia 2023</p>	<p>Best Corporate Secretary in General Insurance Industry 2022</p>  <p>The Economics</p>
---	---	---	---	--	---	---	---	--	--

<p>CEDANT TERBAIK 2022 Pemenang I Kategori B</p>  <p>MAIPARK AWARD 2022</p>	<p>Best General Insurance 2022 Ekuitas Rp500 Miliar - Rp1 Triliun</p>  <p>Media Asuransi</p>	<p>GENERAL INSURANCE Market Leaders Award 2022</p>  <p>Media Asuransi</p>	<p>Best Customer Experience Team 2022</p>  <p>SWA Indonesia 2022</p>	<p>Excellent Financial Performance 2022</p>  <p>Infobank Award 2022</p>	<p>Best Insurance 2021 with Great Financial Performance and Digital Platform Innovation</p>  <p>Warta Ekonomi.co.id</p>	<p>MARKET LEADER General Insurance 2021</p>  <p>Media Asuransi</p>	<p>FINANCIAL PERFORMANCES Full Year 2020 with Predicate "EXCELLENT"</p>  <p>Infobank Award 2021</p>	<p>MOST INNOVATIVE Insurance Companies Awards 2021</p>  <p>The Economics</p>
--	---	--	---	--	--	---	--	---

ISO Certifications

<p>Operation of Non-Health Services 2023-2026</p>  <p>ISO 9001 : 2015</p>	<p>Operation of Health Service 2022-2025</p>  <p>ISO 9001 : 2015</p>	<p>Information Security Management System 2024-2027</p>  <p>ISO 27001:2022</p>
---	--	--

*Brosur ini bukan polis. Syarat, ketentuan, dan informasi detail mengacu pada polis yang diterbitkan.

PT LIPPO GENERAL INSURANCE Tbk

Head Office: Lippo Kuningan Building 27th floor unit A & F
Jl. H.R. Rasuna Said Kav. B-12, Jakarta Selatan 12940 - Indonesia

BRANCH/MARKETING OFFICE

JAKARTA
Lippo Kuningan Building, 27th floor unit A & F
Jl. H.R. Rasuna Said Kav. B-12
Jakarta Selatan 12940 - Indonesia

KARAWACI
Karawaci Office Park, block A unit 29
Tangerang 15139 - Indonesia

CIKARANG
Ruko Robson Square
Jl. M.H. Thamrin block C unit 18
Lippo Cikarang, Bekasi 17530 - Indonesia

BANDUNG
Jl. Sunda No. 27 C
Bandung 40112 - Indonesia

SEMARANG
Ruko Siliwangi Square
Jl. Jenderal Sudirman No. 322 Kav. 7
Semarang 50149 - Indonesia

SOLO
Ruko Manahan, block A
Jl. Adisucipto No. 8
Solo 57139 - Indonesia

SURABAYA
Jl. Panglima Sudirman No. 95
Surabaya 60271 - Indonesia

BALI
Lippo Plaza Sunset, 1st floor GF 07A
Jl. Sunset Road No. 818
Kuta, Bali 80361 - Indonesia

MAKASSAR
Wisma Kalla Office Building, 05th floor unit 504
Jl. Dr. Ratulangi No. 8-10
Kelurahan Kunjungmae, Kecamatan Mariso
Makassar 90125 - Indonesia

BALIKPAPAN
BRI Building, 7th floor Suite 708 B
Jl. Jenderal Sudirman RT 26 No. 40
Balikpapan 76112 - Indonesia

PALEMBANG
Komplek Palembang Square Mall
Jl. POM IX Kanto R 121
Palembang 30137 - Indonesia

PEKANBARU
Surya Dumai Building, 3rd floor
Jl. Jenderal Sudirman No. 395
Pekanbaru 28116 - Indonesia

MEDAN
Grand Palladium Mall, ground floor unit GE-1 No. 9-10
Jl. Kapten Maulana Lubis No. 8
Medan 20112 - Indonesia

CONTACT CENTER: contactcenter@lgi.co.id



PT Lippo General Insurance Tbk berizin dan diawasi oleh Otoritas Jasa Keuangan

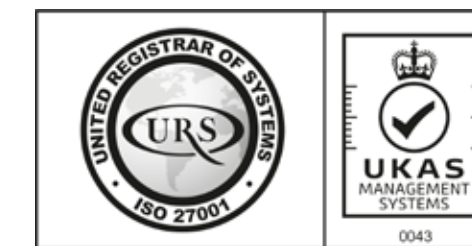

URS is a member of Registrar of Standards (Holdings) Ltd.
Certificate ID : 55028/C/0001/UK/En



URS is a member of Registrar of Standards (Holdings) Ltd.
Certificate ID : 55028/A/0001/UK/En
Certificate ID : 55028/B/0001/UK/En

CONTACT CENTER: contactcenter@lgi.co.id

Igiinfo Igi_id LGI.Indonesia